



COMUNE DI  
**Maslianico**  
PROVINCIA DI COMO



PIANO DI GOVERNO DEL TERRITORIO  
VARIANTE GENERALE

tavola  
**7.b**  
ANALISI TERRITORIALE  
Proprietà comunali

scala 1:2.000

VARIANTE GENERALE

adottata delibera C. C. n° 464 del 2018  
approvata delibera C. C. n° 464 del 2018  
Il tecnico Il sindaco Il progettista  
dot. Arch. Mirella Spini Sig. Tiziano Chiavari Dott.ssa Tatiana Pavesi  
Geom. Camilla Longhi

Disegnata da  
Studio M&P

Dot. Arch. Mirella Spini - Luminatego (CO) - V. C. Battini, 19 - tel. 031/592222 - fax. 031/5922193 - mail: mirella@studioimp.it

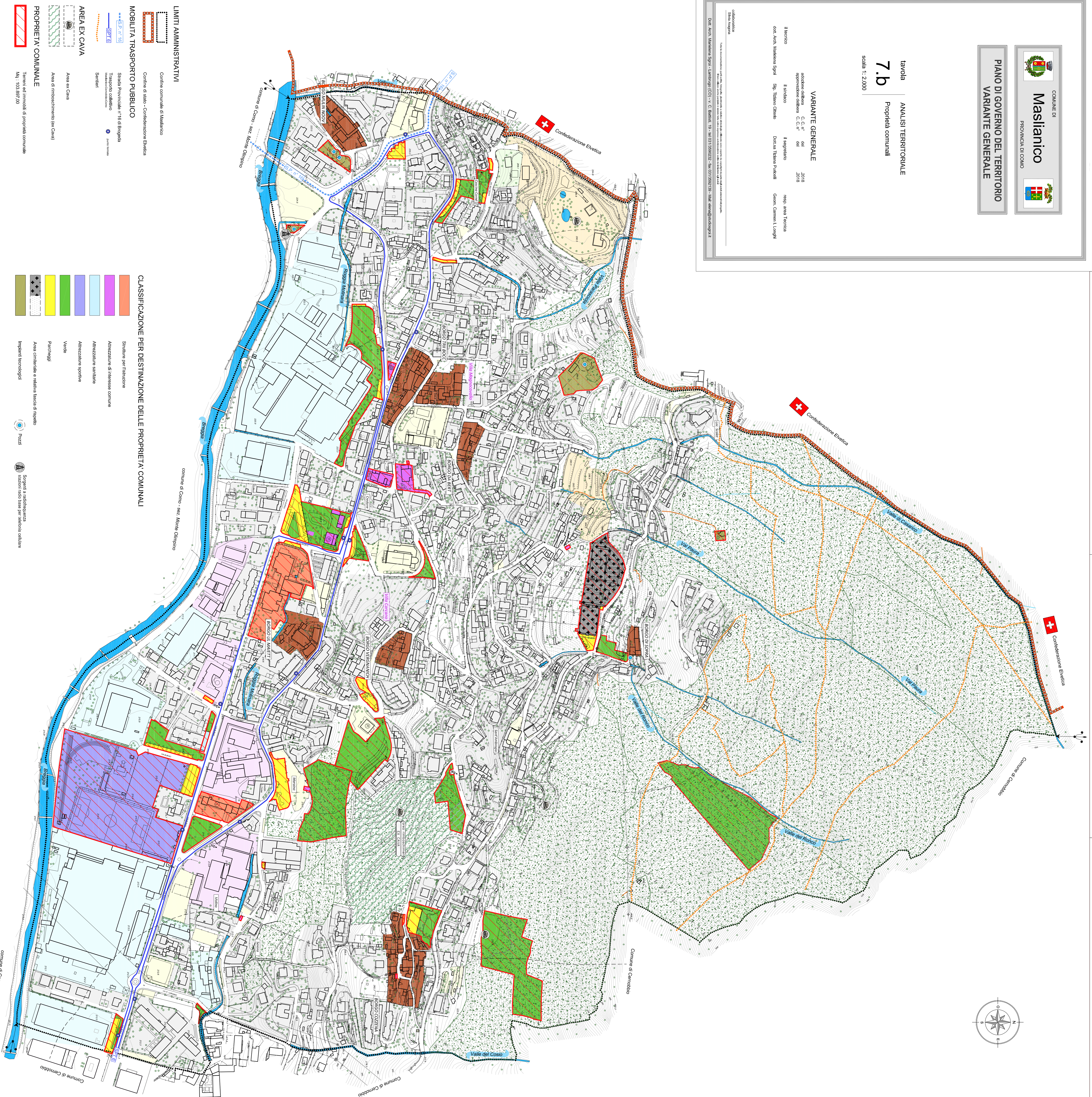
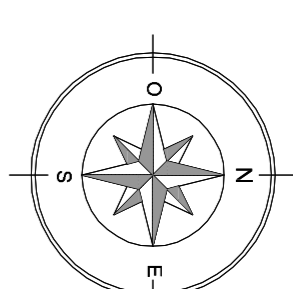

LIMITI AMMINISTRATIVI

- Confine comunale di Maslianico
- Confine di stato - Confederazione Elvetica

MOBILITÀ TRASPORTO PUBBLICO

- Strada Provinciale n° 16 di Biogno
- Trasporto pubblico
- Servizio

AREA EX CAVA

- Area ex Cava
- Area di imboscamento (ex Cava)

PROPRIETÀ COMUNALE

- Terreni ed immobili di proprietà comunale
- Mq. 103.897,00

CLASSIFICAZIONE PER DESTINAZIONE DELLE PROPRIETÀ COMUNALI

- Strutture per l'edilizia
- Adattamenti di interesse comune
- Adattamenti sanitari
- Adattamenti sportivi
- Verde
- Parco giochi
- Area comunitaria e relativa fascia di rispetto
- Impianti tecnologici
- Piazze
- Scoperta e riqualificazione
- Scoperta e riqualificazione